



Identidade ESSE

Cartão de identificação
e fardamento

Blusão

Material: Tecido repelente à água, com refletores de alta visibilidade (EN ISO 20471:2013)

Formato: Tipo Parka. Pode ter fecho nas mangas para permitir a sua transformação em colete.

O forro pode ser amovível, o que reforça a versatilidade de utilização nas várias estações do ano.



Colete de Segurança

Material: Poliéster, com elementos refletores de alta visibilidade (EN ISO 20471:2013)

De **uso obrigatório** sempre que não seja utilizado o blusão.



Calças

Modelo: *Chino*.

Material: Sarja para primavera/verão e fazenda ou lã para outono/inverno.

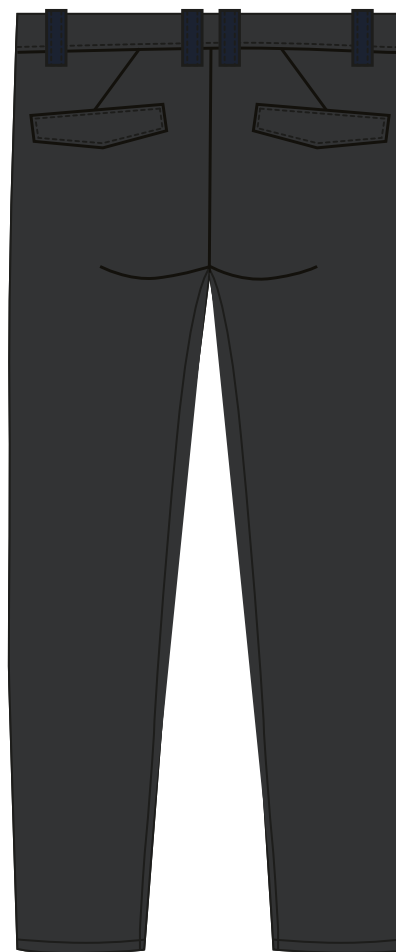
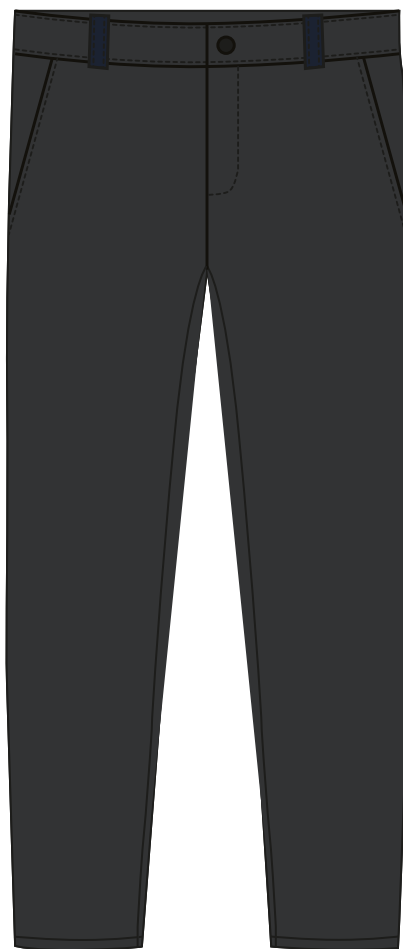

T-Shirt

Material: Algodão.

A utilizar sob a camisa. Cor branca.

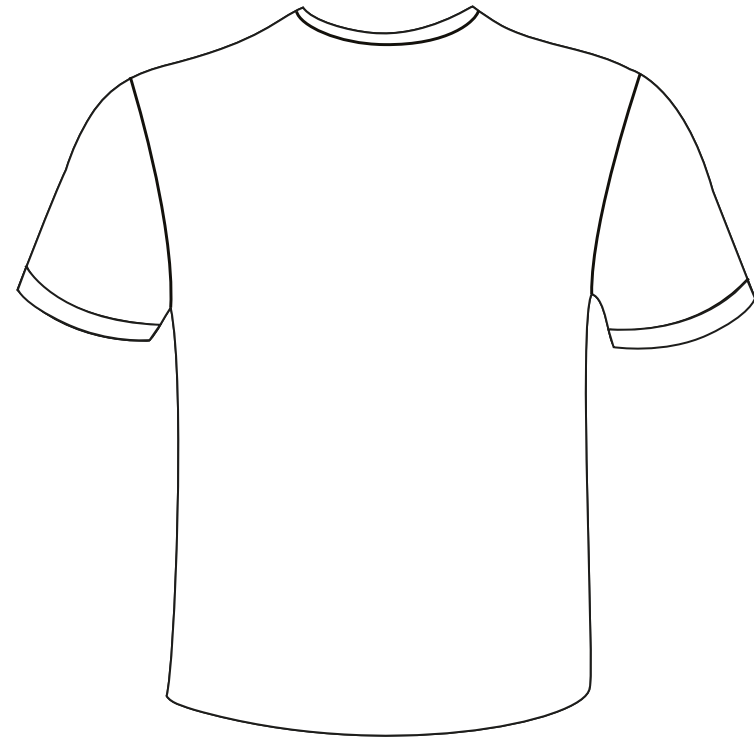
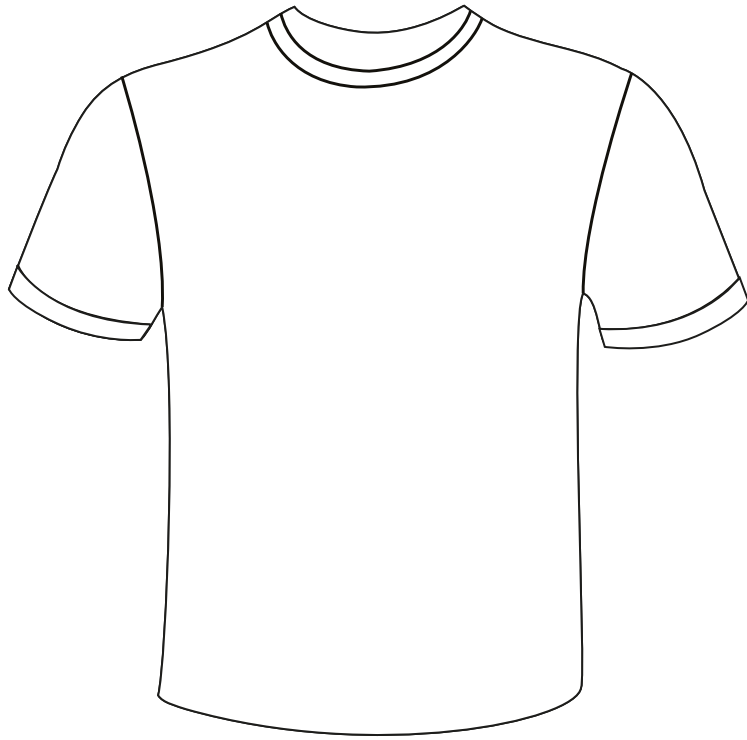

Camisa**Material:** Algodão.**Modelo:** 2 bolsos.

Camisa manga curta**Material:** Algodão.**Modelo:** 2 bolsos.

Polo

Material: Algodão.



Pullover

Material: Malha algodão/lã.

Possibilidade de versão sem mangas.



Boné

Modelo: *Baseball Cap.*

Material: Algodão espesso.

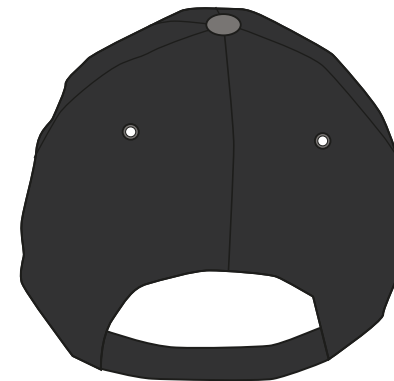

Modelo de cartão de identificação

Dimensões do cartão de identificação — formato ID1/Norma ISO 7810 (85,60 × 53,98 mm);
Fundo — cor azul-clara (Pantone 281C — RGB: 148/181/224).

(frente)



**REPÚBLICA
PORTUGUESA**
ADMINISTRAÇÃO INTERNA



ANSR
AUTORIDADE NACIONAL
SEGURANÇA RODoviÁRIA

(foto)

FISCALIZAÇÃO DO ESTACIONAMENTO

Titular

O Presidente da Autoridade Nacional de Segurança Rodoviária

Cartão de identificação n°

Validade: __/__/__

Entidade atuante n°



(verso)

Este cartão de identificação é pessoal e intransmissível e identifica o seu titular como trabalhador que exerce funções de fiscalização do estacionamento sujeito ao pagamento de taxa em vias sob jurisdição municipal, nos termos da alínea d) do n° 3 do artigo 5° do Decreto-Lei n° 44/2005, de 23 de fevereiro, na empresa privada concessionária do estacionamento igualmente identificada, o qual é equiparado a agente de autoridade administrativa, nos termos do Decreto-Lei n° 146/2014, de 9 de outubro.

Assinatura do titular

(2.ª via)*

*caso se trate de 2.ª via do cartão de identificação.



Rua Marcelino Sá Pires, nº15
2º Andar - Sala 26 · 4700-924 Braga

(+351) 253 304 060
(+351) 935 820 091

www.esse.pt