

## **Identidade ESSE Gondomar**

Cartão de identificação  
e fardamento

## Blusão

**Material:** Tecido repelente à água, com refletores de alta visibilidade (EN ISO 20471:2013)

**Formato:** Tipo Parka. Pode ter fecho nas mangas para permitir a sua transformação em colete.

O forro pode ser amovível, o que reforça a versatilidade de utilização nas várias estações do ano.



## Colete de Segurança

**Material:** Poliéster, com elementos refletores de alta visibilidade (EN ISO 20471:2013)

De **uso obrigatório** sempre que não seja utilizado o blusão.



## Calças

**Modelo:** *Chino*.

**Material:** Sarja para primavera/verão e fazenda ou lã para outono/inverno.



## T-Shirt

**Material:** Algodão.

A utilizar sob a camisa. Cor branca.

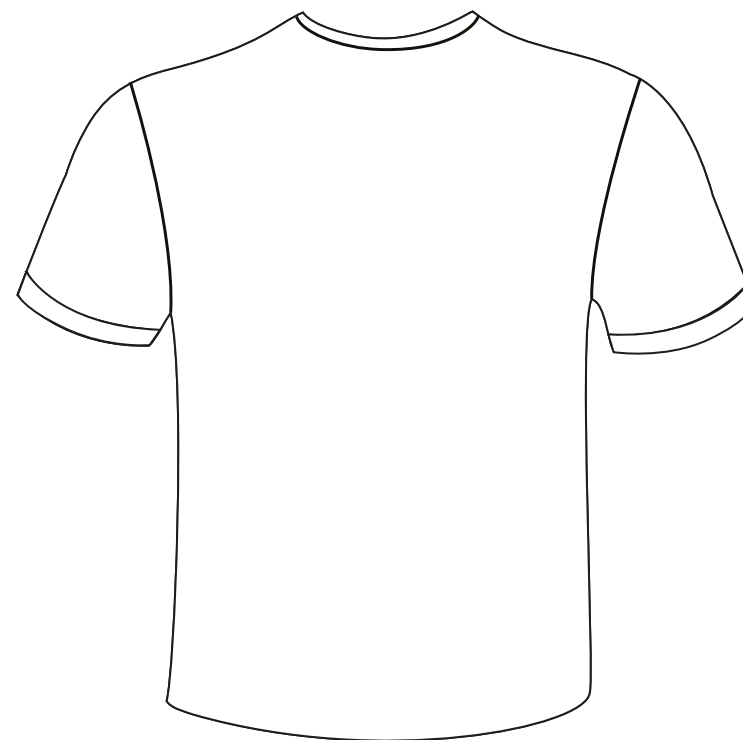
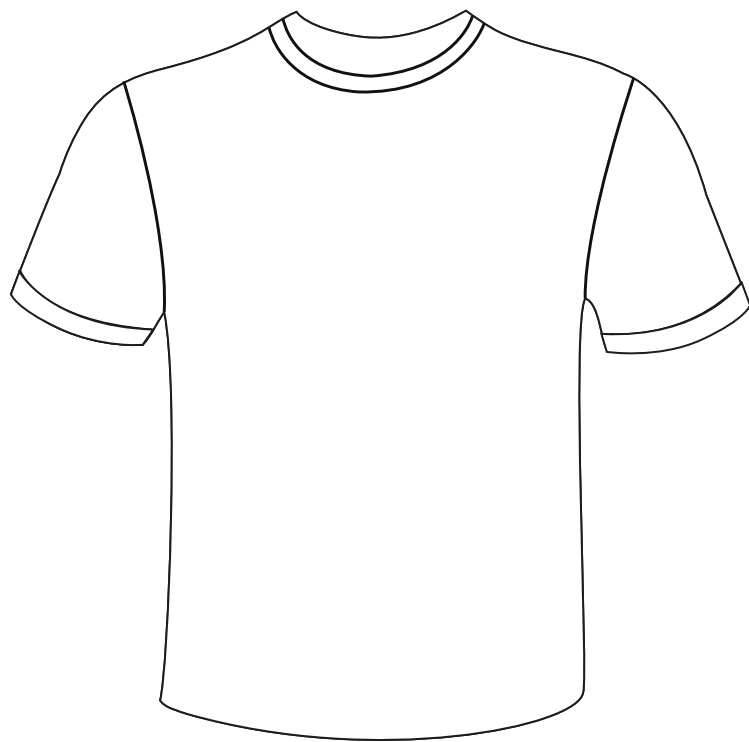

## Camisa

**Material:** Algodão.

**Modelo:** 2 bolsos.



### Camisa manga curta

**Material:** Algodão.

**Modelo:** 2 bolsos.



**Polo**

**Material:** Algodão.





## Pullover

**Material:** Malha algodão/lã.

**Possibilidade** de versão sem mangas.



## Boné

**Modelo:** *Baseball Cap.*

**Material:** Algodão espesso.

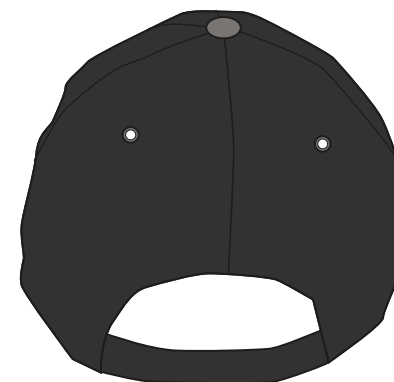

## Modelo de cartão de identificação

Dimensões do cartão de identificação — formato ID1/Norma ISO 7810 (85,60 × 53,98 mm);  
Fundo — cor azul-clara (Pantone 281C — RGB: 148/181/224).

(frente)

 <b>REPÚBLICA PORTUGUESA</b> ADMINISTRAÇÃO INTERNA	 <b>ANSR</b> AUTORIDADE NACIONAL SEGURANÇA RODOVIÁRIA	(foto)
<b>FISCALIZAÇÃO DO ESTACIONAMENTO</b>		
Titular		
O Presidente da Autoridade Nacional de Segurança Rodoviária		
Cartão de identificação n°	Validade: __/__/__	
Entidade atuante n°		

(verso)

Este cartão de identificação é pessoal e intransmissível e identifica o seu titular como trabalhador que exerce funções de fiscalização do estacionamento sujeito ao pagamento de taxa em vias sob jurisdição municipal, nos termos da alínea d) do n° 3 do artigo 5° do Decreto-Lei n° 44/2005, de 23 de fevereiro, na empresa privada concessionária do estacionamento igualmente identificada, o qual é equiparado a agente de autoridade administrativa, nos termos do Decreto-Lei n° 146/2014, de 9 de outubro.

**Assinatura do titular**

(2.ª via)\*

\*caso se trate de 2.ª via do cartão de identificação.



Rua Marcelino Sá Pires, n°15  
2º Andar - Sala 26 · 4700-924 Braga

(+351) 253 304 060

(+351) 935 820 091

[www.esse.pt](http://www.esse.pt)